

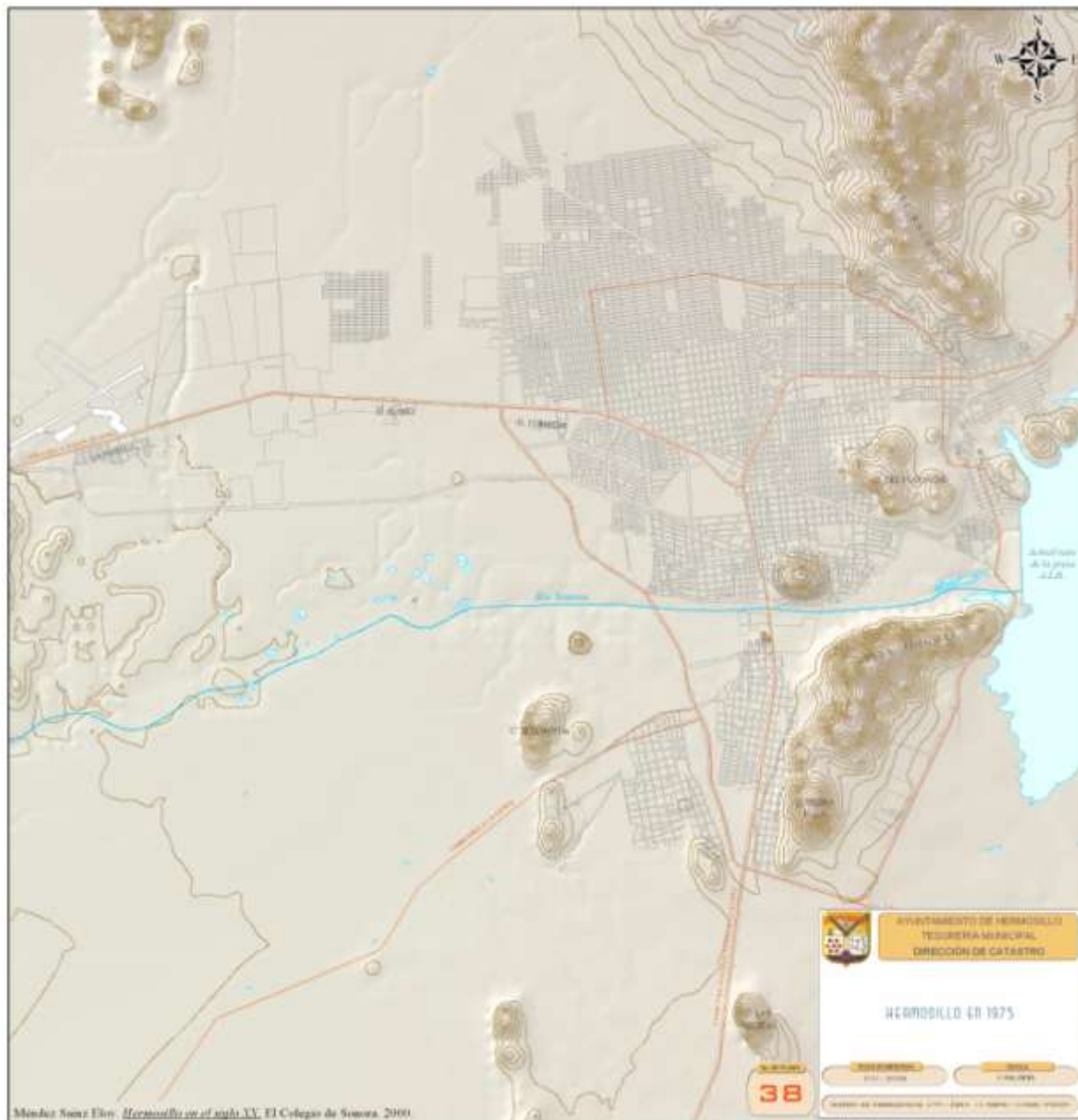

HERMOSILLO

Historia de la ciudad



Mendoza Sainz Elías. *Hermosillo en el siglo XX*. El Colegio de Sonora. 2000

1975

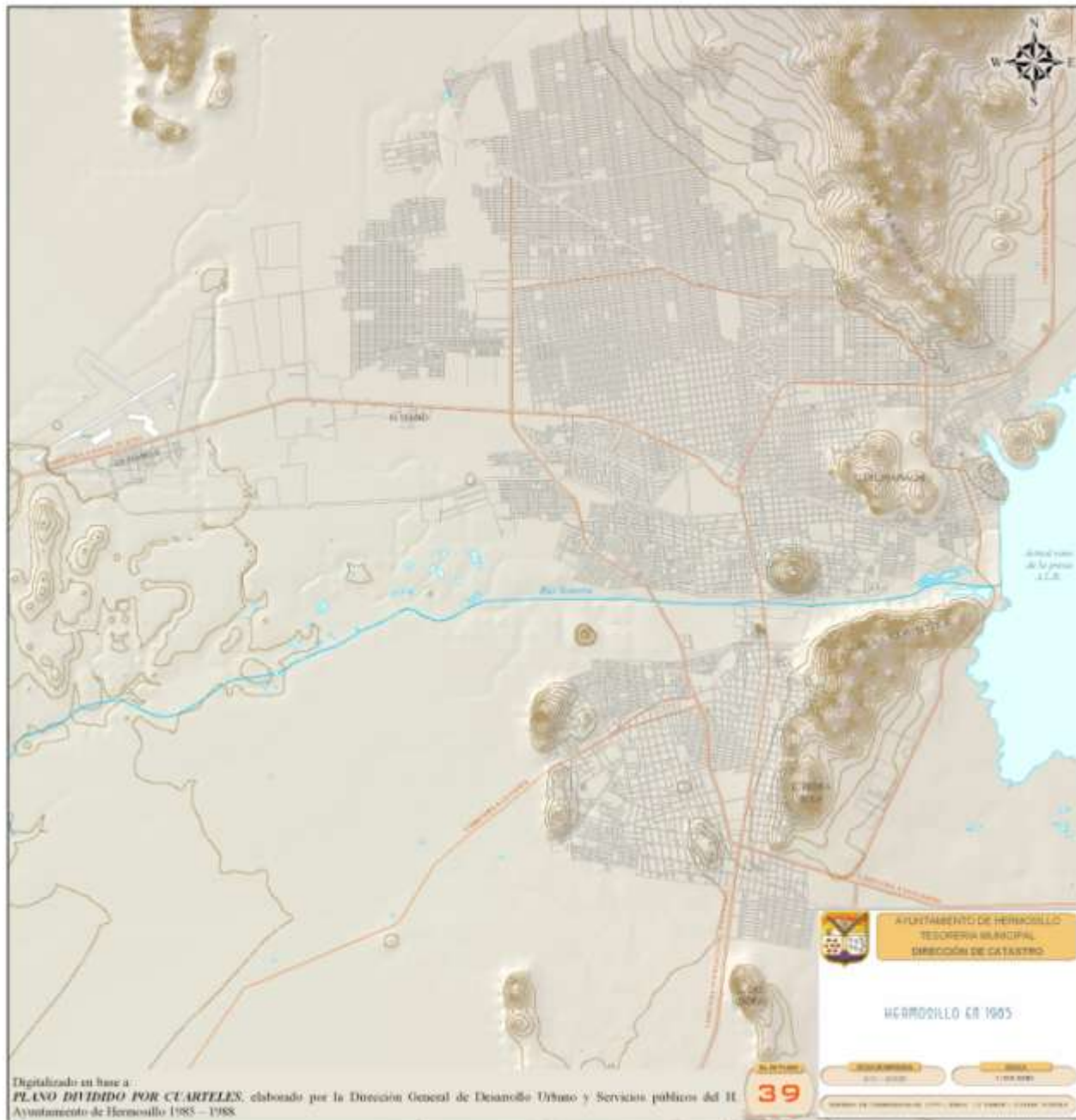

Digitizado en base a
PLANO DIVIDIDO POR CUARTELES, elaborado por la Dirección General de Desarrollo Urbano y Servicios públicos del II
 Ayuntamiento de Hermosillo 1985 – 1988

1985

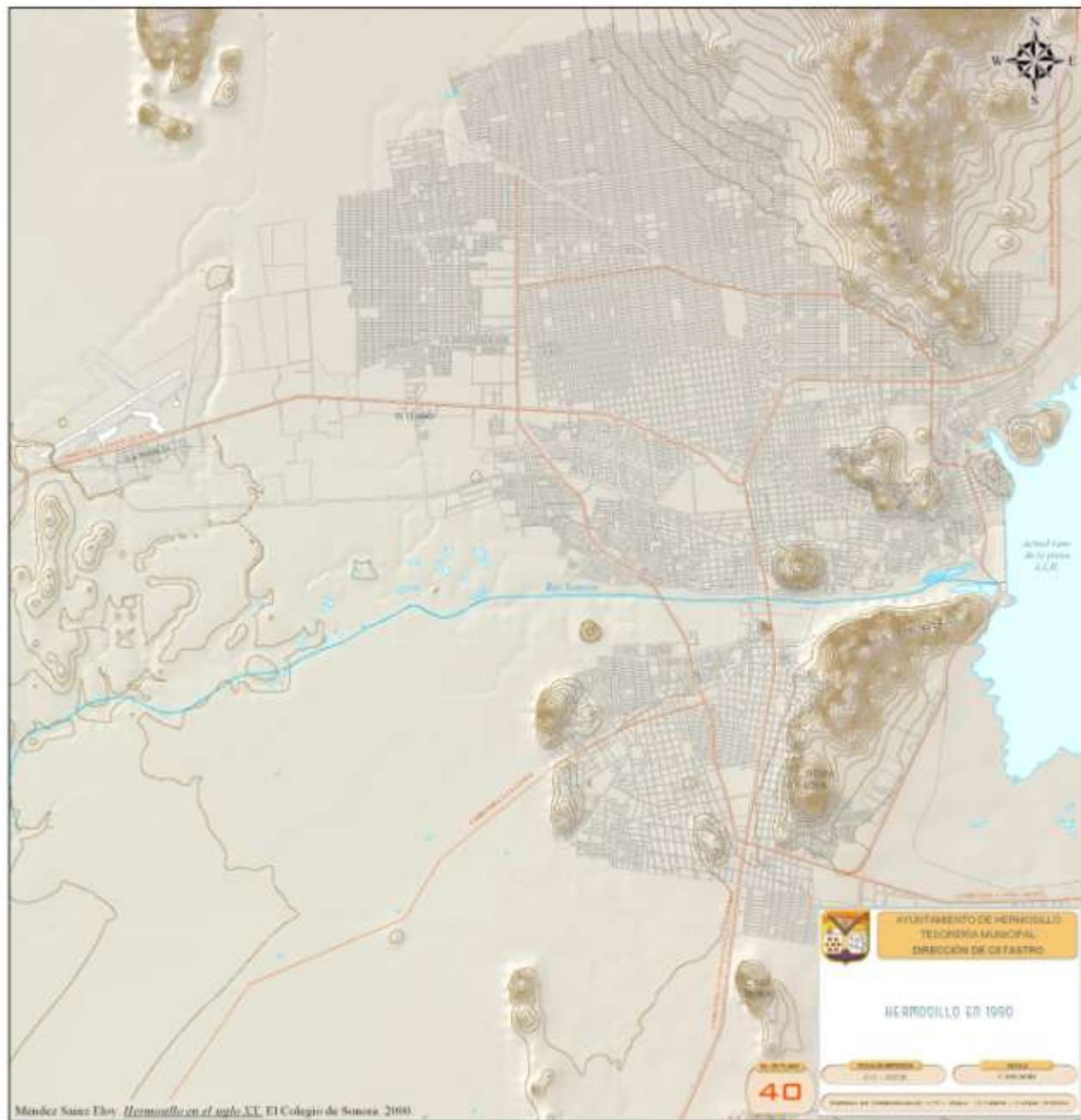

Méndez Sáenz Hoy, *Hermosillo en el siglo XX*, El Colegio de Sonora, 2000.

1990



2000



Dirección de Catastro del Ayuntamiento de Hermosillo

2009

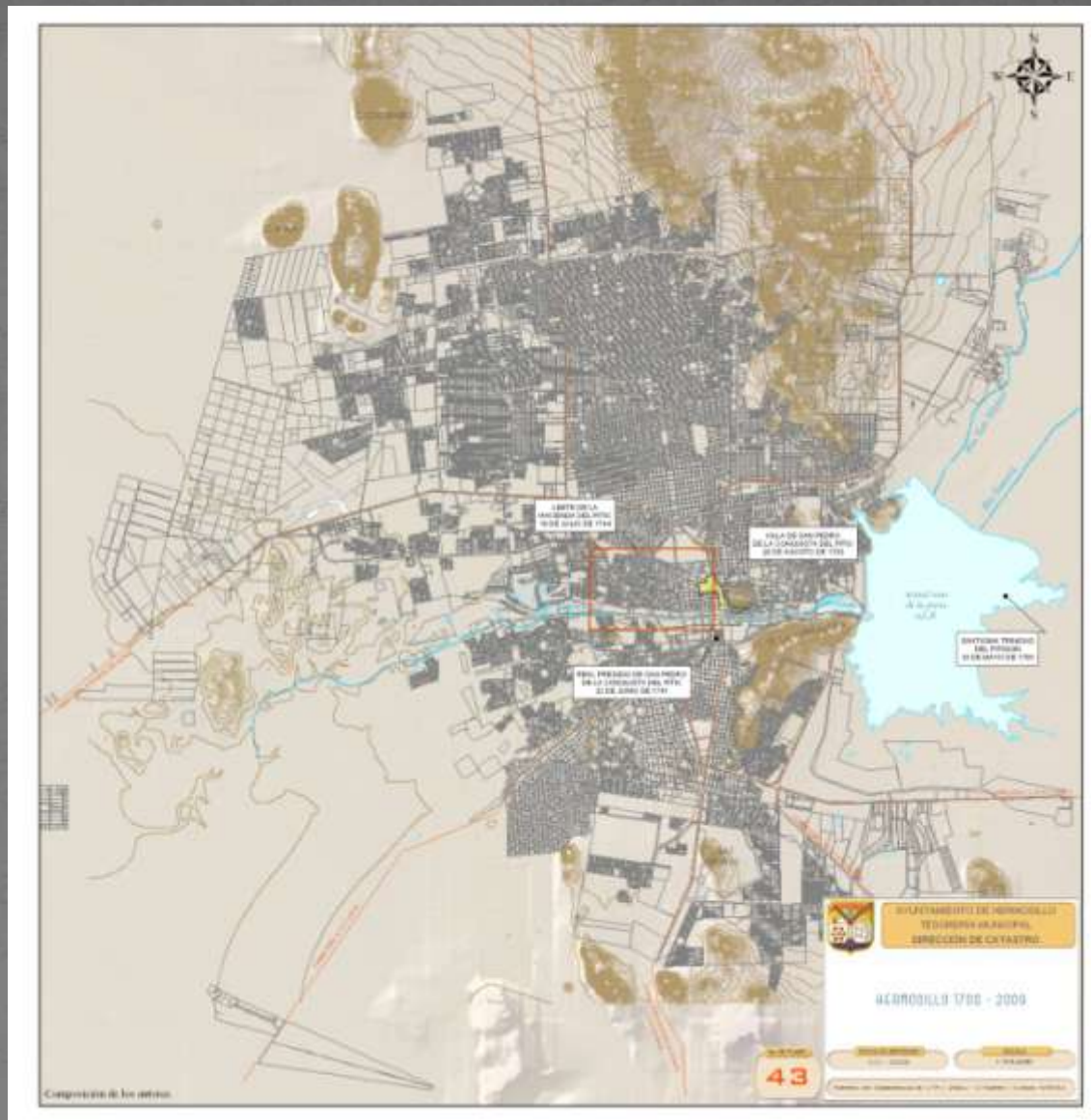

HERMOSILLO 2009-1700, la Santísima Trinidad del Pitiquín de 1700, el Real Presidio de San Pedro de la Conquista del Pitíc de 1741, la Hacienda del Pitíc de 1744 y la Villa de San Pedro de la Conquista del Pitíc de 1783.

Localización de

LA IGLESIA VIEJA

(Santísima Trinidad del Pitiquín)

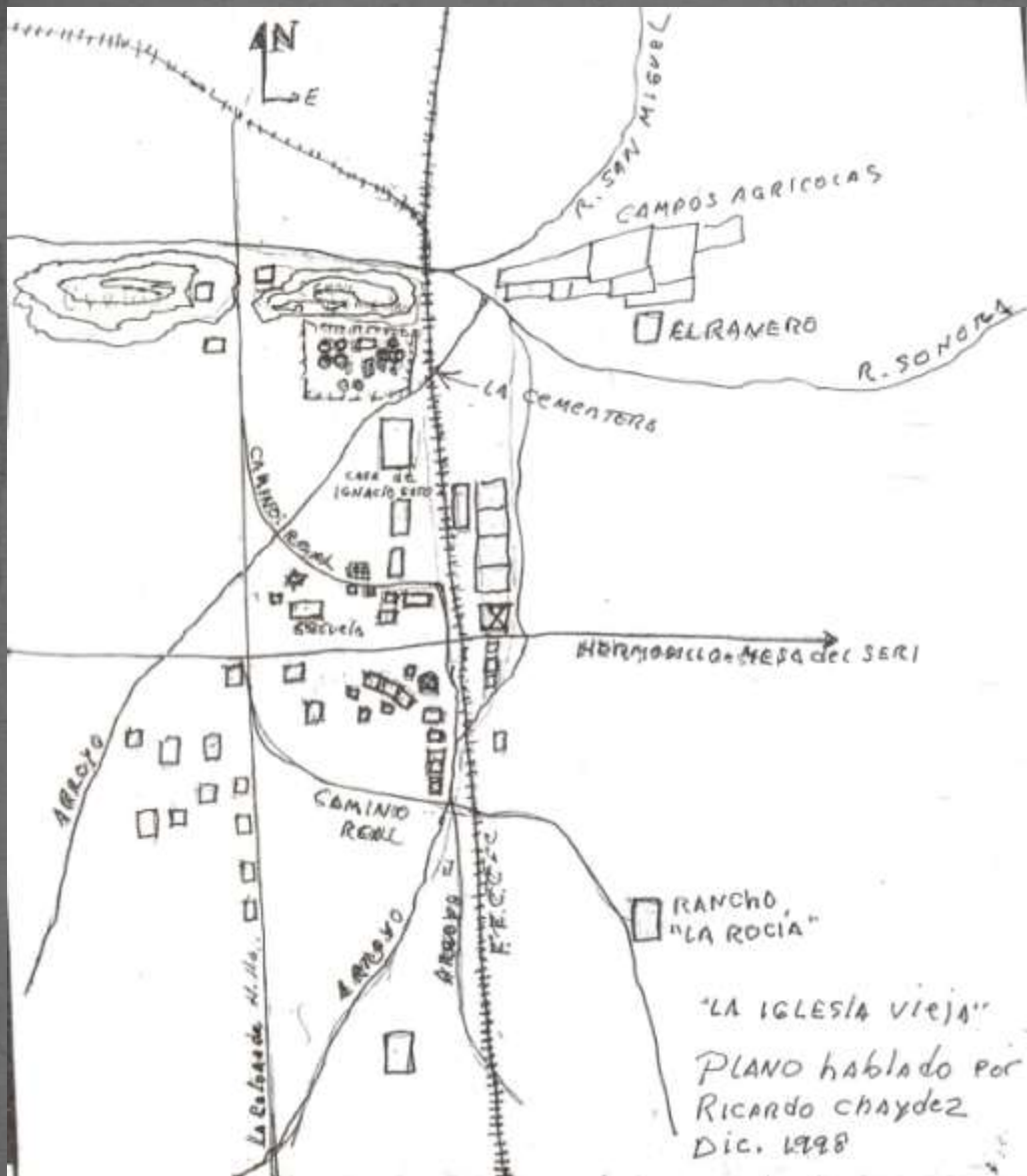

José Ricardo Moza Madrid
Ricardo Cháydez
Martín López Dávila
Francisco Morales Marín
Mayo 2009

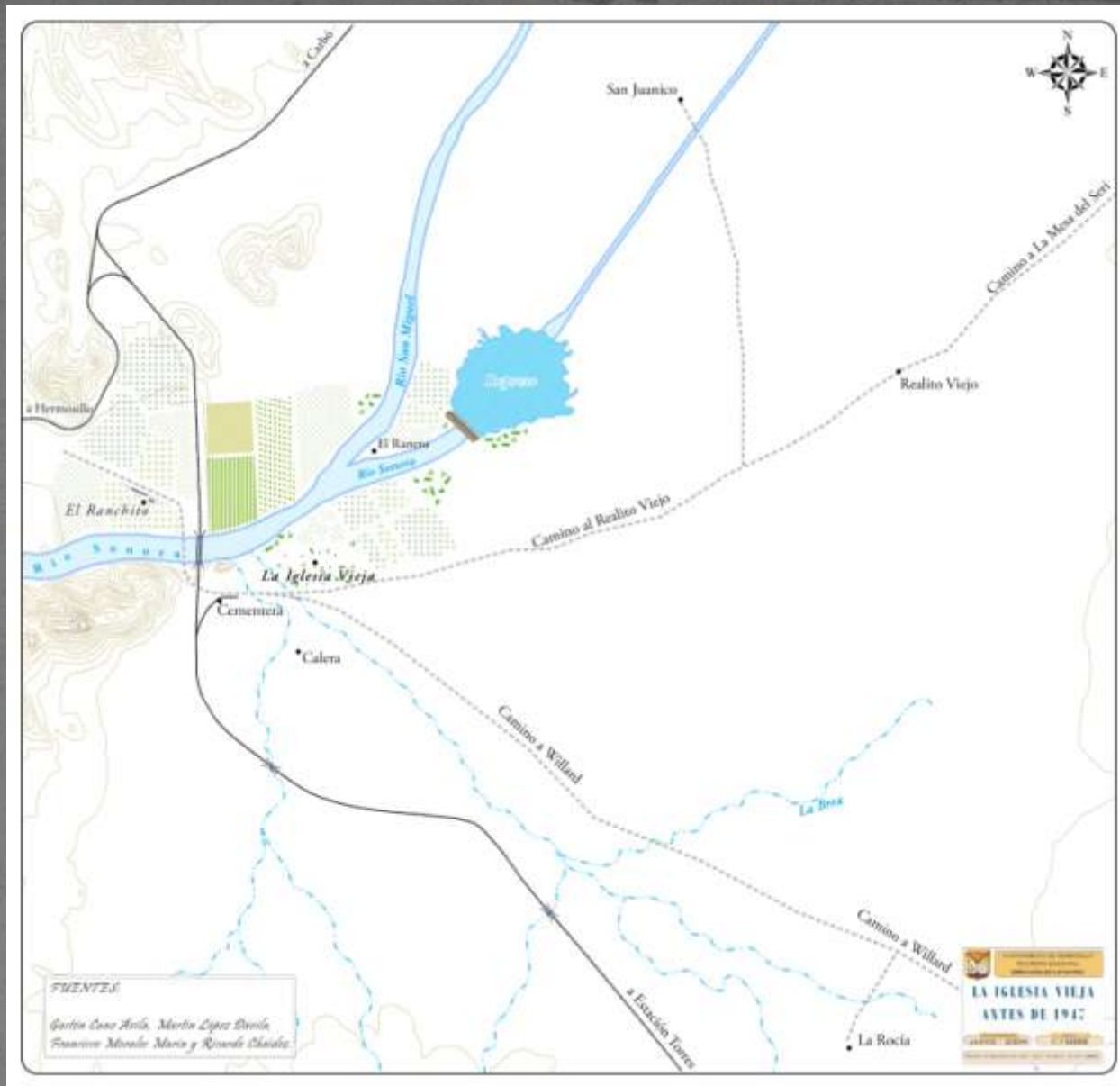

Localización de la Iglesia Vieja en los años cuarenta

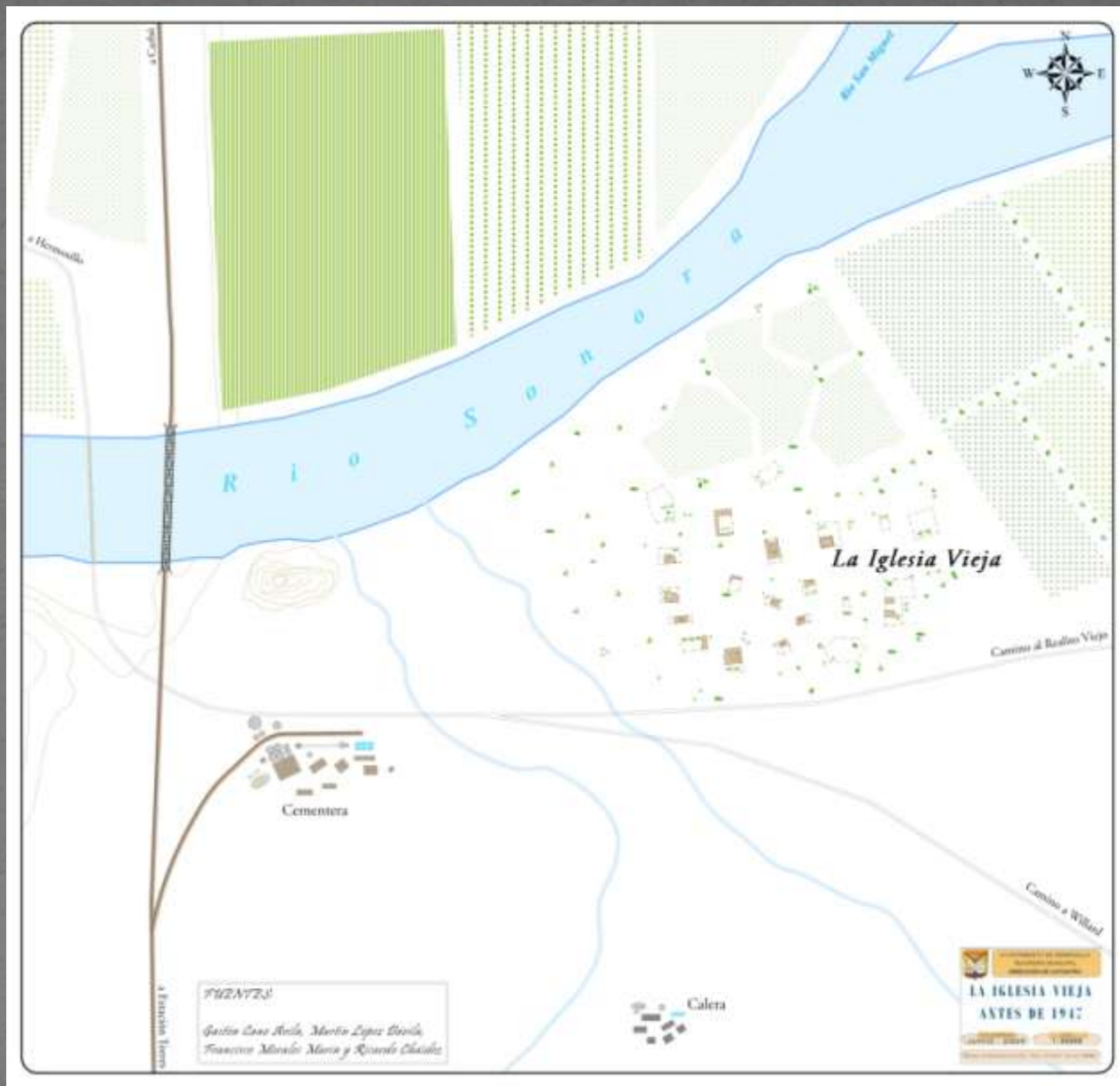

Localización de la Iglesia Vieja en los años cuarenta

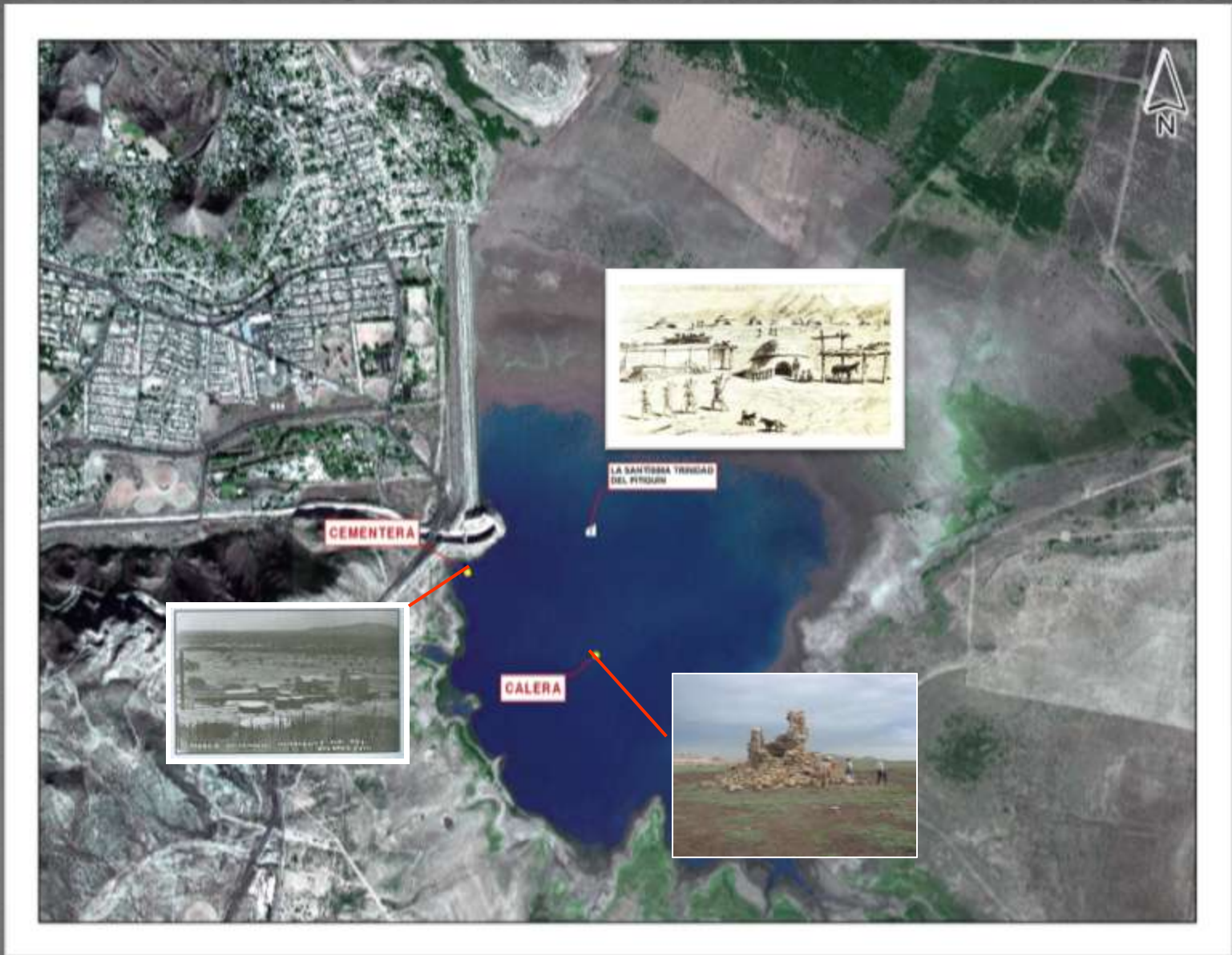

Localización de la Santísima Trinidad del Pitiquin



Localización de La Iglesia Vieja en la actualidad

Localización del

*PRESIDIO DE SAN PEDRO DE LA
CONQUISTA DEL PITIC*

Expediente de la medición de la Hacienda del Pitic

“**Para dar principio a la medida mandada ejecutar, estando a la puerta de dicho presidio,** al pie de un cerrito o loma donde se halla al presente la habitación de los **soldados,** al pie de un árbol llamado palofierro; presentes los ministros medidores, contador y apuntador, hice medir una cuerda de cincuenta varas usuales y habiéndose ejecutado, con ella, desde dicho palofierro **hasta el cerro que comúnmente llaman de la Conveniencia,** en igual hubo setenta cordeles que remató el último al pie de dicho cerro, enfrente de un peñasco que hace punta en él, en donde hice poner una cruz en señal de mojonea y desde ella se tendió la cuerda para la parte del norte y se midieron cuarenta y cinco cordeles, que remató el último en la orilla del río, enderezera del **cerro que comúnmente llaman de las Campanas,** en donde hice poner una cruz en señal de mojonea y desde ella, para cerrar el cuadro de dicha tierra, se tendió la cuerda por el viento del sur pasando por el pie de dicho cerro de las Campanas y se midieron cuarenta y cinco cordeles, **que remató el último al pie del cerrito en que están situadas las casas de los soldados,** en el referido palofierro, en donde mandé poner una cruz en señal de mojonea, con la cual concluyó la medida y los referidos ministros dijeron haberla hecho fiel y legalmente y además que obra en dicho pedazo de tierra cuatro caballerías y para que así conste lo mande poner por diligencia con quienes actuó a falta de escribano de que doy fe.

Firmas: Salvador Martín Bernal; Ángelo León; Simón Argüelles; Javier de Ochoa y Lara; José Fontes; Tomás Pardo de Nava; Manuel Aldecoa..

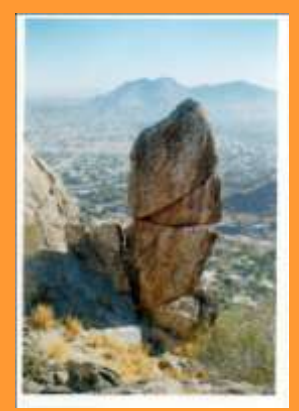
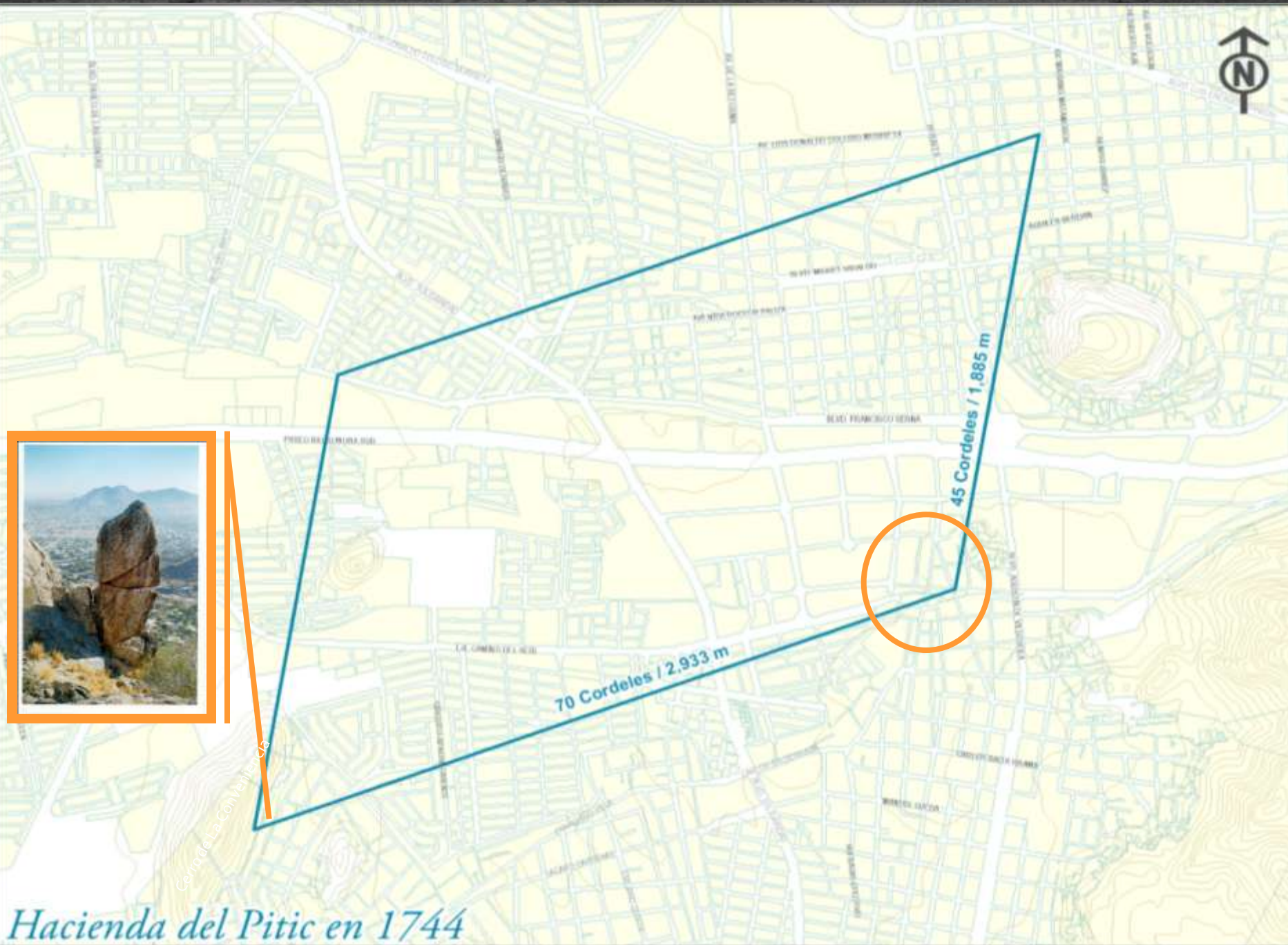
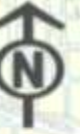

Cerro de la Conventilla

Hacienda del Pitic en 1744



Localización del Presidio de San Pedro de la Conquista del Pitic.